



Gastos por Comprobar:

Nombre: Luis Enrique Torres Federico

Comisión a: Nogales, Sonora.

Período de: 16 y 17 de agosto del 2022

Oficio de Comisión: ECOP-DV-0833/2022

al

Cheque No. de Fecha: Importe \$ 1,000.00

Vehículo Asignado

Gastos Programados

Banco: Bancomer Cuentas:

\$ 1,000.00

Toda entrega por concepto de "Gastos a Comprobar" deberá quedar cubierta ante la Dirección General de Administración y Control Presupuestal, al siguiente día hábil de concluida la Comisión.

Luis Torres Federico

Firma de conformidad

2 al Millar

Relación de documentación comprobatoria:

No.	Fecha	Factura	Prestador de Servicio/Concepto	Importe
1	24/08/2022	385527717	consumo	216.50
2	24/08/2022	385529121	consumo	92.50
3	16/08/2022	1964	consumo	155.52
4	16/08/2022	36342	consumo	340.01
5				
6				
7				
8				
9				
10				
11				
12				
13				
14				
20				
gasto no comprobable				
Subtotal	Gastos			804.53
Efectivo	Devuelto			195.47
Importe del Cheque				1,000.00

Luis Torres Federico

Firma de Persona Comisionada

Firma de Recepción y Fecha





## Transferencia enviada, en proceso de validación

IMPORTE	195.47 MXN
CUENTA ORIGEN	25**6670
DESTINO	012760001015980316
TITULAR	Gobierno del Estado de Sonora
REFERENCIA SUPERMÓVIL	6978369
CONCEPTO	devolucion 0833
FECHA DE OPERACIÓN	01/Sep/2022
HORA DE OPERACIÓN	11:09
BANCO	BBVA MEXICO
TIPO OPERACIÓN	SPEI





**Ing. Víctor Efraín Figueroa Miranda**  
**Director General de Evaluación y Control de Obra Publica**  
**Secretaría de la Contraloría General**

En cumplimiento a lo dispuesto en el oficio de comisión No. ECOP-DV-0733/2022, de fecha 10 de agosto de 2022 se me comisiona para que, en compañía del Ing. Anacleto Ignacio Terrones Villasana, realice la verificación física de las obras anexas a este oficio, correspondientes al programa Ampliación y Mejoramiento de la Planta Física para la Educación y la Capacitación, las obras se encuentran ubicadas en el municipio de Nogales, Sonora.

**OBRA:** Construcción de un aula en la escuela primaria nueva creación, las acacias, de la localidad Heroica Nogales y municipio de Nogales, Sonora.

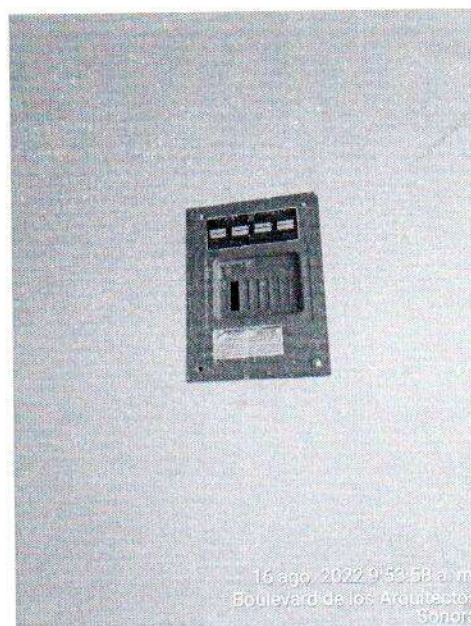
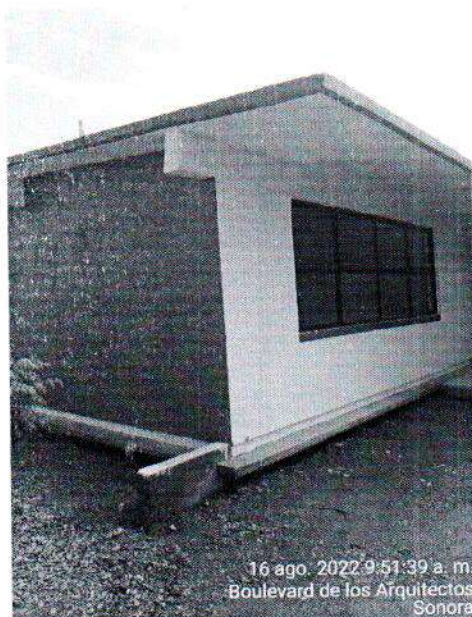



**OBRA:** Construcción de un aula en la escuela primaria nueva creación, las acacias, de la localidad Heroica Nogales y municipio de Nogales, Sonora.

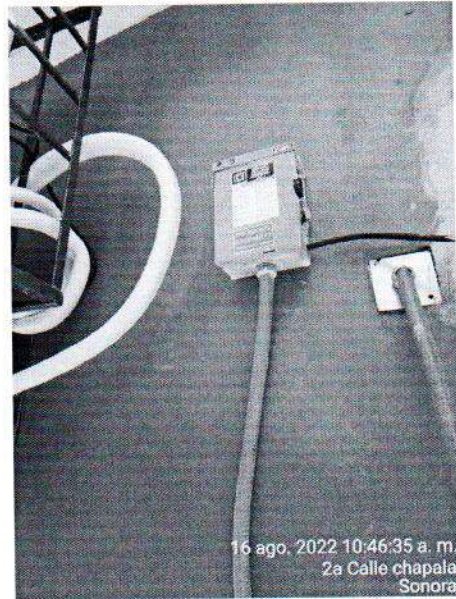
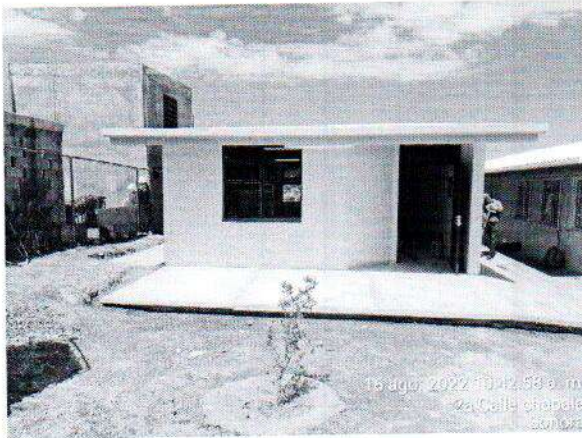

*Luis Torres Federico*  
Ing. Luis Enrique Torres Federico



GOBIERNO  
DE SONORA

SECRETARÍA DE LA  
CONTRALORÍA  
GENERAL

**Dirección General de Evaluación y Control de Obra Pública**

Secretaría de la Contraloría General

**Oficio: ECOP-DV-0833/2022.**

Hermosillo, Sonora a 10 de agosto de 2022.

"2022: Año de la Transformación"

**Asunto: Se comisiona**

**ING. LUIS ENRIQUE TORRES FEDERICO.**

Presente.

Con fundamento en el Artículo 17, fracción I del Reglamento Interior de esta Secretaría, y en relación a las Cláusulas Primera, Segunda, Tercera y Sexta del contrato de Prestación de Servicios Profesionales por Honorarios suscrito entre la Secretaría con Usted, se le comisiona para que, en compañía del Ing. Anacleto Ignacio Terrones Villasana, realice la verificación física de las obras anexas a este oficio, correspondientes al Programa "Ampliación y Mejoramiento de la Planta Física para la Educación y la Capacitación", las obras se encuentra ubicadas en el municipio de Nogales, Sonora.

Dicha comisión comprende los días 16 y 17 de agosto del año en curso, para lo cual dispondrá de 1 día de viáticos y 1 día de gastos de camino con cargo a los recursos del 2 al millar estatal, debiendo rendir un informe escrito con las conclusiones respectivas.

Agradeciendo su atención, me reitero a sus órdenes para cualquier duda o aclaración.

**Atentamente**

**ING. VÍCTOR EFRAÍN FIGUEROA MIRANDA.**  
Director General.



SECRETARÍA DE LA CONTRALORÍA GENERAL  
DIRECCIÓN GENERAL DE EVALUACIÓN  
Y CONTROL DE OBRA PÚBLICA  
HERMOSILLO, SONORA

C.c.p. Ing. Lic. David López Huguez. Director General de Administración y Control Presupuestal de la S.C.G. Presente  
Lic. Ángela Beatriz Beltrán Figueroa. Director de Recursos Financieros y materiales. Presente.  
Archivo  
RGF/LMN/GVB

Centro de Gobierno, Edificio Hermosillo, Segundo Nivel, Blvd. Paseo del Río y Galeana C.P. 83280,  
Hermosillo, Sonora, Teléfono (662) 217 1885, (662) 217 2517.

[www.sonora.gob.mx](http://www.sonora.gob.mx)





GOBIERNO  
DE SONORA

CONTRALORÍA  
GENERAL

GOBIERNO DEL ESTADO DE SONORA  
Subsecretaría de Egresos

SOLICITUD DE GASTOS DE VIÁTICOS

FECHA: 10 de agosto del 2022		CLAVES PRESUPUESTARIAS: 1060000900 1304E501O02133A1 375011 2211EM13 1060000900 1304E501O02133A1 375021 2211EM13
ADSCRIPCIÓN: Secretaría de la Contraloría General		
UNIDAD RESPONSABLE: 1060000900 Dirección General de Evaluación y Control de Obra Pública		
UNIDAD EJECUTORA: 1304E501O02133A1 FISCAL.CTRL.EVAL.GEST.P		
NOMBRE DEL PRESTADOR DE SERVICIOS PROFESIONALES COMISIONADO: Ing. Luis Enrique Torres Federico		
PUESTO FUNCIONAL: Honorarios		
DESTINO: Nogales, Sonora.		
MOTIVO: Se le comisiona para que, en compañía del Ing. Anacleto Ignacio Terrones Villasana, realice la verificación física de las obras anexas a este oficio, correspondientes al Programa "Ampliación y Mejoramiento de la Planta Física para la Educación y la Capacitación", las obras se encuentra ubicadas en el municipio de Nogales, Sonora. Según oficio de comisión No. ECOP-DV-0833/2022.		
PERIODO DE LA COMISIÓN: 16 y 17 de agosto del 2022		POR INSTRUCCIONES DE: Ing. Víctor Efraín Figueroa Miranda Director General de Evaluación y Control de Obra Pública.
NÚMERO DE DÍAS	COSTO POR DÍA	TOTAL, POR DÍA
VIÁTICOS: 1 día	\$700.00	\$700.00
GASTOS DE CAMINO: 1 día	\$ 300.00	\$ 300.00
SUMA TOTAL:		\$ 1,000.00
OBSERVACIONES: Con cargo a los recursos del 2 al millar estatal.		
RECIBÍ DE LA CAJA DE GOBIERNO LA CANTIDAD DE: \$1,000.00 (mil pesos 00/100 M.N)		
PERSONAL COMISIONADO  Ing. Luis Enrique Torres Federico RFC TOFL970110L51	SOLICITA – RECIBE  LIC. DAVID LOPEZ HUGUEZ DIRECTOR GENERAL DE ADMINISTRACIÓN Y CONTROL PRESUPUESTAL	AUTORIZA  Ing. Víctor Efraín Figueroa Miranda DIRECTOR GENERAL DE EVALUACIÓN Y CONTROL DE OBRA PÚBLICA.

Centro de Gobierno, Edificio Hermosillo, Segundo Nivel, Blvd. Paseo del Rio y Galeana C.P. 83280,  
Hermosillo, Sonora, Teléfono (662) 217 1885, (662) 217 2517.

www.sonora.gob.mx

ANEXO AL OFICIO No. ECOP-DV-0833/2022

DIAS DE VERIFICACION	OBRA	CONTRATO	LOCALIDAD	MUNICIPIO	RECURSO	PROGRAMA
del 16 al 17 de agosto 2022	(22-FB-0018) CONSTRUCCIÓN DE UN AULA, EN LA ESCUELA PRIMARIA NUEVA CREACIÓN, LAS ACACIAS, DE LA LOCALIDAD DE HEROICA NOGALES Y MUNICIPIO DE NOGALES, SONORA	ISIE-FAMEB-22-006	HEROICA NOGALES	NOGALES	ESTATAL	AMPLIACION Y MEJORAMIENTO DE LA PLANTA FISICA PARA LA EDUCACIÓN Y LA CAPACITACION
	(22-FB-0024) CONSTRUCCIÓN DE UN AULA Y OBRA EXTERIOR, EN ESCUELA PRIMARIA DISTRIBUIDORES NISSAN, DE LA LOCALIDAD DE HEROICA NOGALES Y MUNICIPIO DE NOGALES, SONORA	ISIE-FAMEB-22-016	HEROICA NOGALES	NOGALES	ESTATAL	MEJORAMIENTO DE LA PLANTA FISICA PARA LA EDUCACIÓN Y LA CAPACITACION

*[Handwritten signature]*





CADENA COMERCIAL OXXO, SA DE CV

R.F.C. CCO8605231N4

Régimen Fiscal: Opcional para Grupos de Sociedades

Lugar de Expedición

CP:84617

Factura: 385527717

Régimen Fiscal Receptor:

603

Domicilio Fiscal Receptor:

83260

Folio Fiscal:

0d88fb74-e00c-4666-aedf-85bb5b19362c

Número del serie CSD del SAT: 00001000000414211380

Número del serie CSD del emisor: 00001000000506505905

Serie: MXL

I-INGRESO

Uso CFDI: G03 - Gastos en general

Exportación: 01

Fecha de emisión: 2022-08-24T09:57:37

Fecha de certificación: 2022-08-24T11:57:37

Facturado a: GOBIERNO DEL ESTADO DE SONORA

Dirección: COMONFORT Y DR. PALIZA

Delegación/Municipio: HERMOSILLO

Colonia: CENTENARIO

RFC: GES790913CT0

Estado: SONORA

Cantidad	Clave ID	Artículo	Precio unitario	Impuesto	Objeto Impuesto	Importe
1.000000 EA	50202304	JUMEX PRISMA 0% DURAZNO 1000ML	28.50	0.00	02	28.50
1.000000 EA	50192100	PAPATINAS CHILIX 90G BARCEL	34.26	2.74	02	34.26
1.000000 EA	50201708	12OZ AME REGULAR SAP	18.97	3.03	02	18.97
1.000000 EA	50181900	PAN DULCE ROLES BIMBO 135 GR BOLSA CANELA GLASEADOS	24.07	1.93	02	24.07
1.000000 EA	50192701	CUERNITO LONCHIBON PHILADELPHIA 150G	31.90	5.10	02	31.90
1.000000 EA	50202301	AGUA PURIFICADA CIEL 1 LT BOTE	15.50	0.00	02	15.50
1.000000 EA	50131700	CLASICO CAPUCCINO CAFE OLE 281 ML BOTELLA	29.50	0.00	02	29.50
1.000000 EA	50192100	FRITOS EL AZTECA 125 GR.	19.44	1.56	02	19.44

PUE-PAGO EN UNA SOLA EXHIBICIÓN	<b>SUBTOTAL</b>	202.14
Forma de Pago	<b>TASA I.V.A 0%</b>	0.00
01	<b>TASA I.V.A 16%</b>	8.13
	<b>TASA IEPS 8%</b>	6.23
	<b>TOTAL MXN</b>	216.50



Sello digital del CFDI

eslZlnqHPg/vjzQMwHJ5yqfoDPG8IKLjsKkVB/K08NzgPhtXM+5ecXINUxrMaXNgoiZMBb60BKfbLk+a9APanbH5clUGSUUdy1RrEWvF6QVq2lhv65K9zYqYmUknYt+wabXbgUR8P630MbrrHBQjP32zZygpnBsSJ6ntt74k+LnMTc2N1P6IGMo11Mi0RejKw1knlSy+Kn29Z66qeRFDYUJblgoCjQVRjBfIEsyuFrBv3Wgzopiv2EZmf1V81SoN3GkEJtG1XN8C/SAZlcAwTqH4AXOAosDpgpuU0Cj3jsgKu5QVS6oSjoEwlZK4wL/S2hJY5OEIvTyXNyqMfFdiqQ==

Sello digital del SAT

IgWOTxmAoNZoaTvLKdfoV/u0V7+jeDIY6b1HJeU7BQyFYMLn2alzUTqtGXb01k5UWp7VTShfcrNcoW+oZt2CPGCZqZjmWIKNHazL62dIEF8fyC7Csd+ELC4j/mUsUq+nExpvMsey5X9AvNzzqWdM0K2d49kVGNckCIEJe5OV31qYXShYciS7SVxAXuqmw6lk3Tn8hSvBgb1chzohQtL49oVu9tlZZJpzQTJE2sDtv/fzmYxS5fAwDoBXMDMPsvjZyqPIZXrs8Py4vxxbU97Jtq14SW1lyY5KQI3VeUvGAOQ+ALtPXkKkXGfqFVuaLg6tuWe3G5wYfmxabXHCigQ==

Cadena Original

||1.1|0d88fb74-e00c-4666-aedf-85bb5b19362c|2022-08-24T11:57:37|SNF171020F3A|eslZlnqHPg/vjzQMwHJ5yqfoDPG8IKLjsKkVB/K08NzgPhtXM+5ecXINUxrMaXNgoiZMBb60BKfbLk+a9APanbH5clUGSUUdy1RrEWvF6QVq2lhv65K9zYqYmUknYt+wabXbgUR8P630MbrrHBQjP32zZygpnBsSJ6ntt74k+LnMTc2N1P6IGMo11Mi0RejKw1knlSy+Kn29Z66qeRFDYUJblgoCjQVRjBfIEsyuFrBv3Wgzopiv2EZmf1V81SoN3GkEJtG1XN8C/SAZlcAwTqH4AXOAosDpgpuU0Cj3jsgKu5QVS6oSjoEwlZK4wL/S2hJY5OEIvTyXNyqMfFdiqQ==||00001000000414211380||

\*Este documento es una representación impresa de un CFDI.



```

<?xml version="1.0" encoding="UTF-8"?>
<cfdi:Comprobante xmlns:cartaporte20="http://www.sat.gob.mx/CartaPorte20" xmlns:implocal="http://www.sat.gob.mx/implocal"
xmlns:pago20="http://www.sat.gob.mx/Pagos20" xmlns:xsi="http://www.w3.org/2001/XMLSchema-instance" xmlns:cfdi="http://www.sat.gob.mx/cfd/4"
xsi:schemaLocation="http://www.sat.gob.mx/cfd/4 http://www.sat.gob.mx/sitio_internet/cfd/4/cfdv40.xsd" LugarExpedicion="84617" MetodoPago="PUE"
Exportacion="01" TipoDeComprobante="I" Total="216.50" Moneda="MXN" SubTotal="202.14"
Certificado="MIHGDCCA/CgAwIBAgIUMDAwMDEwMDAwMDA1MDY1MDU5MDUwDQYJKoZIhvcNAQELBQAwggGEMSAwHgYDVQQDBdBVVRPUkl
NoCertificado="0000100000506505905" FormaPago="01"
Sello="esIZInqHPg/yjzQMwHJ5yqfoDPG8IKLjsKkVB/K08NzgPhtXM+5ecXINUxrMaXNgoiZMBb60BKfbLk+a9APanbH5clUGSUUdy1RrEWvF6QVq2IhV65K9"
Fecha="2022-08-24T09:57:37" Folio="385527717" Serie="MXL" Version="4.0">
  <cfdi:Emisor RegimenFiscal="623" Nombre="CADENA COMERCIAL OXXO" Rfc="CCO8605231N4"/>
  <cfdi:Receptor Nombre="GOBIERNO DEL ESTADO DE SONORA" Rfc="GES790913CT0" UsoCFDI="G03" RegimenFiscalReceptor="603"
DomicilioFiscalReceptor="83260"/>
  <cfdi:Conceptos>
    <cfdi:Concepto ObjetoImp="02" Importe="28.50" ValorUnitario="28.50" Descripcion="JUMEX PRISMA 0% DURAZNO 1000ML" Unidad="EA"
ClaveUnidad="EA" Cantidad="1.000000" ClaveProdServ="50202304">
      <cfdi:Impuestos>
        <cfdi:Traslados>
          <cfdi:Traslado Importe="0.00" TasaOCuota="0.000000" TipoFactor="Tasa" Impuesto="002" Base="28.50"/>
        </cfdi:Traslados>
        <cfdi:Impuestos>
        </cfdi:Impuestos>
      </cfdi:Concepto>
    <cfdi:Concepto ObjetoImp="02" Importe="34.26" ValorUnitario="34.26" Descripcion="PAPATINAS CHILIX 90G BARCEL" Unidad="EA"
ClaveUnidad="EA" Cantidad="1.000000" ClaveProdServ="50192100">
      <cfdi:Impuestos>
        <cfdi:Traslados>
          <cfdi:Traslado Importe="2.74" TasaOCuota="0.080000" TipoFactor="Tasa" Impuesto="003" Base="34.26"/>
          <cfdi:Traslado Importe="0.00" TasaOCuota="0.000000" TipoFactor="Tasa" Impuesto="002" Base="37.00"/>
        </cfdi:Traslados>
        <cfdi:Impuestos>
        </cfdi:Impuestos>
      </cfdi:Concepto>
    <cfdi:Concepto ObjetoImp="02" Importe="18.97" ValorUnitario="18.97" Descripcion="12OZ AME REGULAR SAP" Unidad="EA" ClaveUnidad="EA"
Cantidad="1.000000" ClaveProdServ="50201708">
      <cfdi:Impuestos>
        <cfdi:Traslados>
          <cfdi:Traslado Importe="3.03" TasaOCuota="0.160000" TipoFactor="Tasa" Impuesto="002" Base="18.97"/>
        </cfdi:Traslados>
        <cfdi:Impuestos>
        </cfdi:Impuestos>
      </cfdi:Concepto>
    <cfdi:Concepto ObjetoImp="02" Importe="24.07" ValorUnitario="24.07" Descripcion="PAN DULCE ROLES BIMBO 135 GR BOLSA CANELA
GLASESADOS" Unidad="EA" ClaveUnidad="EA" Cantidad="1.000000" ClaveProdServ="50181900">
      <cfdi:Impuestos>
        <cfdi:Traslados>
          <cfdi:Traslado Importe="1.93" TasaOCuota="0.080000" TipoFactor="Tasa" Impuesto="003" Base="24.07"/>
          <cfdi:Traslado Importe="0.00" TasaOCuota="0.000000" TipoFactor="Tasa" Impuesto="002" Base="26.00"/>
        </cfdi:Traslados>
        <cfdi:Impuestos>
        </cfdi:Impuestos>
      </cfdi:Concepto>
    <cfdi:Concepto ObjetoImp="02" Importe="31.90" ValorUnitario="31.90" Descripcion="CUERNITO LONCHIBON PHILADELPHIA 150G" Unidad="EA"
ClaveUnidad="EA" Cantidad="1.000000" ClaveProdServ="50192701">
      <cfdi:Impuestos>
        <cfdi:Traslados>
          <cfdi:Traslado Importe="5.10" TasaOCuota="0.160000" TipoFactor="Tasa" Impuesto="002" Base="31.90"/>
        </cfdi:Traslados>
        <cfdi:Impuestos>
        </cfdi:Impuestos>
      </cfdi:Concepto>
    <cfdi:Concepto ObjetoImp="02" Importe="15.50" ValorUnitario="15.50" Descripcion="AGUA PURIFICADA CIEL 1 LT BOTE" Unidad="EA"
ClaveUnidad="EA" Cantidad="1.000000" ClaveProdServ="50202301">
      <cfdi:Impuestos>
        <cfdi:Traslados>
          <cfdi:Traslado Importe="0.00" TasaOCuota="0.000000" TipoFactor="Tasa" Impuesto="002" Base="15.50"/>
        </cfdi:Traslados>
        <cfdi:Impuestos>
        </cfdi:Impuestos>
      </cfdi:Concepto>
    <cfdi:Concepto ObjetoImp="02" Importe="29.50" ValorUnitario="29.50" Descripcion="CLASICO CAPUCCINO CAFE OLE 281 ML BOTELLA"
Unidad="EA" ClaveUnidad="EA" Cantidad="1.000000" ClaveProdServ="50131700">
      <cfdi:Impuestos>
        <cfdi:Traslados>
          <cfdi:Traslado Importe="0.00" TasaOCuota="0.000000" TipoFactor="Tasa" Impuesto="002" Base="29.50"/>
        </cfdi:Traslados>
        <cfdi:Impuestos>
        </cfdi:Impuestos>
      </cfdi:Concepto>
    <cfdi:Concepto ObjetoImp="02" Importe="19.44" ValorUnitario="19.44" Descripcion="FRITOS EL AZTECA 125 GR." Unidad="EA" ClaveUnidad="EA"
Cantidad="1.000000" ClaveProdServ="50192100">
      <cfdi:Impuestos>
        <cfdi:Traslados>
          <cfdi:Traslado Importe="1.56" TasaOCuota="0.080000" TipoFactor="Tasa" Impuesto="003" Base="19.44"/>
          <cfdi:Traslado Importe="0.00" TasaOCuota="0.000000" TipoFactor="Tasa" Impuesto="002" Base="21.00"/>
        </cfdi:Traslados>
        <cfdi:Impuestos>
        </cfdi:Impuestos>
      </cfdi:Concepto>
  </cfdi:Conceptos>
  <cfdi:Impuestos TotalImpuestosTrasladados="14.36">

```

```

- <cfdi:Traslados>
  <cfdi:Traslado Importe="6.23" TasaOCuota="0.080000" TipoFactor="Tasa" Impuesto="003" Base="77.77"/>
  <cfdi:Traslado Importe="0.00" TasaOCuota="0.000000" TipoFactor="Tasa" Impuesto="002" Base="157.50"/>
  <cfdi:Traslado Importe="8.13" TasaOCuota="0.160000" TipoFactor="Tasa" Impuesto="002" Base="50.87"/>
</cfdi:Traslados>
</cfdi:Impuestos>
- <cfdi:Complemento>
  <tfd:TimbreFiscalDigital xsi:schemaLocation="http://www.sat.gob.mx/TimbreFiscalDigital
http://www.sat.gob.mx/sitio_internet/cfd/TimbreFiscalDigital/TimbreFiscalDigitalv11.xsd" Version="1.1"
SelloSAT="IgWOTxmAoNZoaTvLKdfoV/u0V7+jeDIY6b1HJcU7BQyFYMLn2alzUTqtGXb01k5UWp7VTShferNcoW+oZt2CPGCZqZjmWIKNHazl
NoCertificadoSAT="00001000000414211380"
SelloCFD="esIZInqHPg/vjzQMwHJ5yqfoDPG8IKLjsKkVB/K08NzgPhtXM+5ecXINUxrMaXNgoiZMBb60BKfbLk+a9APanbH5clUGSUUdy1RrEW
FechaTimbrado="2022-08-24T11:57:37" RfcProvCertif="SNF171020F3A" UUID="0d88fb74-e00e-4666-aedf-85bb5b19362c"
xmlns:tfd="http://www.sat.gob.mx/TimbreFiscalDigital"/>
</cfdi:Complemento>
- <cfdi:Addenda>
  <ns:diverza xmlns:ns="http://www.diverza.com/ns/addenda/diverza/1" version="1.1">
    <ns:generales tipoDocumento="Factura"/>
    <ns:clavesDescripcion c_UsoCFDI="Gastos en general" c_RegimenFiscal="Opcional para Grupos de Sociedades" c_MetodoPago="PAGO EN UNA
    SOLA EXHIBICIÓN" c_TipoDeComprobante="Ingreso"/>
    <ns:receptor>
      <ns:domicilioFiscalR pais="México" estado="SONORA" municipio="HERMOSILLO" ciudad="HERMOSILLO" colonia="CENTENARIO"
      calle="COMONFORT Y DR. PALIZA"/>
    </ns:receptor>
  </ns:diverza>
</cfdi:Addenda>
</cfdi:Comprobante>

```



**Verificación de comprobantes fiscales digitales por internet**

RFC del emisor	Nombre o razón social del emisor	RFC del receptor	Nombre o razón social del receptor
CCO8605231N4	CADENA COMERCIAL OXXO	GES790913CT0	GOBIERNO DEL ESTADO DE SONORA
Folio fiscal	Fecha de expedición	Fecha certificación SAT	PAC que certificó
0D88FB74-E00C-4666-AEDF-85BB5B19362C	2022-08-24T09:57:37	2022-08-24T11:57:37	SNF171020F3A
Total del CFDI	Efecto del comprobante	Estado CFDI	Estatus de cancelación
\$216.50	Ingreso	Vigente	Cancelable sin aceptación

[Imprimir](#)







CADENA COMERCIAL OXXO, SA DE CV

R.F.C. CCO8605231N4

Régimen Fiscal: Opcional para Grupos de Sociedades

Lugar de Expedición

CP:84000

Factura: 385529121

Régimen Fiscal Receptor:

603

Domicilio Fiscal Receptor:

83260

Folio Fiscal:

4946d9b3-539e-4f94-880b-1aa18786bad5

Número del serie CSD del SAT: 00001000000414211380

Número del serie CSD del emisor: 00001000000506505905

Serie: MXL

I-INGRESO

Uso CFDI: G03 - Gastos en general

Exportación: 01

Fecha de emisión: 2022-08-24T10:07:17

Fecha de certificación: 2022-08-24T12:07:18

Facturado a: GOBIERNO DEL ESTADO DE SONORA

Dirección: COMONFORT Y DR. PALIZA

Delegación/Municipio: HERMOSILLO

RFC: GES790913CT0

Colonia: CENTENARIO

Estado: SONORA

Cantidad	Clave ID	Artículo	Precio unitario	Impuesto	Objeto Impuesto	Importe
1.000000 EA	50192902	PASTA U.F.O NISSIN 99 GR RES TERIYAKI	26.50	0.00	02	26.50
1.000000 EA	50192100	DORITOS SABRITAS NACHO 82G BOTANOTA	22.22	1.78	02	22.22
1.000000 EA	50202306	REFresco SPRITE 600 ML BOTELLA NO RETORNABLE LIMA-LIMON	16.67	1.33	02	16.67
1.000000 EA	50161800	SKWINKLOTE	11.11	0.89	02	11.11
1.000000 EA	50161800	SKWINKLOTE SANDIA 40GR	11.11	0.89	02	11.11

PUE-PAGO EN UNA SOLA EXHIBICIÓN	<b>SUBTOTAL</b>	87.61
Forma de Pago	<b>TASA I.V.A 0%</b>	0.00
01	<b>TASA I.V.A 8%</b>	1.33
	<b>TASA IEPS 8%</b>	3.56
	<b>TOTAL MXN</b>	92.50



Sello digital del CFDI

Yyy+O4xOIHusJ9rC6s/v8L3H3Dp1BZDLi/qwdmTnrmLukPEpnoUx3PjrlXZuhcl8ul9mzubr46y2ZraUIlQp+6MckFylCPKC2aylalgMi9B+MMmUFzGFLEs6uQJBS+NEPG9SD+7GfSxw0t91EZZ63ODzp3qtSilwt94F3B9A5ZOJbhXIXo8LKKl+SQIEpU5j2NIKNBzMo+sAyHeNzkFt/FoAkN+DJFhWeCeldS8V2kzmJaijfJeCseeWhtAADnwPB YEEdnQBhX6qAgil/QsA7+cvvO3bbZjtv87DR3rhiyKQfIKg7T5Dkv/tZ78njpT3gACqzLE/ZccS5LRCK9sPqWA==

Sello digital del SAT

ZPaX0wgilY0F2Mq7Xfyviz/HRbUae0dCixKLHahU4MSNdHtEtfChhDnNwU8XDIQMwivpGqfRo6claHhLZwRKR G4ed1uQnEsNT1CGpVkv5Yybih9V9LDB4t106tSwc4RMXiadmLvLfQHBUsuFX/MZ4GIP2bxB6O3ePeDNEcd RTzSo1kKb1XGiJufZngk3fyeZ76LiXemVTe5Pdrs+R1gG5mklj69atSusxVsx28QK9jR0vmxKpozdn7cXsYGx4 Hr/+BFJjHxbqCarDxmVABULzSbzx+I4il5EZx6hi80hld2lkKIXUrHIAAa7/xharr+3zX82fqhBUQTGoKN1qqgA ==

Cadena Original

||1.1|4946d9b3-539e-4f94-880b-1aa18786bad5|2022-08-24T12:07:18|SNF171020F3A|Yyy+O4xOIHusJ9rC6s/v8L3H3Dp1BZDLi/qwdmTnrmLukPEpnoUx3PjrlXZuhcl8ul9mzubr46y2ZraUIlQp+6MckFylCPKC2aylalgMi9B+MMmUFzGFLEs6uQJBS+NEPG9SD+7GfSxw0t91EZZ63ODzp3qtSilwt94F3B9A5ZOJbhXIXo8LKKl+SQIEpU5j2NIKNBzMo+sAyHeNzkFt/FoAkN+DJFhWeCeldS8V2kzmJaijfJeCseeWhtAADnwPB YEEdnQBhX6qAgil/QsA7+cvvO3bbZjtv87DR3rhiyKQfIKg7T5Dkv/tZ78njpT3gACqzLE/ZccS5LRCK9sPqWA=|00001000000414211380||

\*Este documento es una representación impresa de un CFDI.



HACIENDA



SAT

**Verificación de comprobantes fiscales digitales por internet**

RFC del emisor	Nombre o razón social del emisor	RFC del receptor	Nombre o razón social del receptor
CCO8605231N4	CADENA COMERCIAL OXXO	GES790913CT0	GOBIERNO DEL ESTADO DE SONORA
Folio fiscal	Fecha de expedición	Fecha certificación SAT	PAC que certificó
4946D9B3-539E-4F94-880B-1AA18786BAD5	2022-08-24T10:07:17	2022-08-24T12:07:18	SNF171020F3A
Total del CFDI	Efecto del comprobante	Estado CFDI	Estatus de cancelación
\$92.50	Ingreso	Vigente	Cancelable sin aceptación

Imprimir



```

<?xml version="1.0" encoding="UTF-8"?>
<cfdi:Comprobante xmlns:cartaporte20="http://www.sat.gob.mx/CartaPorte20" xmlns:implocal="http://www.sat.gob.mx/implocal"
xmlns:pago20="http://www.sat.gob.mx/Pagos20" xmlns:xsi="http://www.w3.org/2001/XMLSchema-instance" xmlns:cfdi="http://www.sat.gob.mx/cfd/4"
xsi:schemaLocation="http://www.sat.gob.mx/cfd/4 http://www.sat.gob.mx/sitio_internet/cfd/4/cfdv40.xsd" LugarExpedicion="84000" MetodoPago="PUE"
Exportacion="01" TipoDeComprobante="I" Total="92.50" Moneda="MXN" SubTotal="87.61"
Certificado="MIIGCDDCA/CgAwIBAgIUMDAwMDEwMDAwMDA1MDY1MDU5MDUwDQYJKoZIhvcNAQELBQAwggGEMSAwHgYDVQQDDbBVVRPUkl
NoCertificado="00001000000506505905" FormaPago="01"
Sello="Yyy+O4xOIHusJ9rC6s/v8L3H3Dp1BZDLi/qwdmTnrrLukPEpnoUx3PjrLxZuhcl8uI9mzubr46y2ZraUIIqP+6MckFyICPKC2aylalgiMi9B+MMmUFzGFLEs
Fecha="2022-08-24T10:07:17" Folio="385529121" Serie="MXL" Version="4.0">
  <cfdi:Emisor RegimenFiscal="623" Nombre="CADENA COMERCIAL OXXO" Rfc="CCO8605231N4"/>
  <cfdi:Receptor Nombre="GOBIERNO DEL ESTADO DE SONORA" Rfc="GES790913CT0" UsoCFDI="G03" RegimenFiscalReceptor="603"
    DomicilioFiscalReceptor="83260"/>
  <cfdi:Conceptos>
    <cfdi:Concepto ObjetoImp="02" Importe="26.50" ValorUnitario="26.50" Descripcion="PASTA U.F.O NISSIN 99 GR RES TERIYAKI" Unidad="EA"
      ClaveUnidad="EA" Cantidad="1.000000" ClaveProdServ="50192902">
      <cfdi:Impuestos>
        <cfdi:Traslados>
          <cfdi:Traslado Importe="0.00" TasaOCuota="0.000000" TipoFactor="Tasa" Impuesto="002" Base="26.50"/>
        </cfdi:Traslados>
      </cfdi:Impuestos>
    </cfdi:Concepto>
    <cfdi:Concepto ObjetoImp="02" Importe="22.22" ValorUnitario="22.22" Descripcion="DORITOS SABRITAS NACHO 82G BOTANOTA" Unidad="EA"
      ClaveUnidad="EA" Cantidad="1.000000" ClaveProdServ="50192100">
      <cfdi:Impuestos>
        <cfdi:Traslados>
          <cfdi:Traslado Importe="1.78" TasaOCuota="0.080000" TipoFactor="Tasa" Impuesto="003" Base="22.22"/>
          <cfdi:Traslado Importe="0.00" TasaOCuota="0.000000" TipoFactor="Tasa" Impuesto="002" Base="24.00"/>
        </cfdi:Traslados>
      </cfdi:Impuestos>
    </cfdi:Concepto>
    <cfdi:Concepto ObjetoImp="02" Importe="16.67" ValorUnitario="16.67" Descripcion="REFRESCO SPRITE 600 ML BOTELLA NO RETORNABLE
      LIMA-LIMON" Unidad="EA" ClaveUnidad="EA" Cantidad="1.000000" ClaveProdServ="50202306">
      <cfdi:Impuestos>
        <cfdi:Traslados>
          <cfdi:Traslado Importe="1.33" TasaOCuota="0.080000" TipoFactor="Tasa" Impuesto="002" Base="16.67"/>
        </cfdi:Traslados>
      </cfdi:Impuestos>
    </cfdi:Concepto>
    <cfdi:Concepto ObjetoImp="02" Importe="11.11" ValorUnitario="11.11" Descripcion="SKWINKLOTE" Unidad="EA" ClaveUnidad="EA"
      Cantidad="1.000000" ClaveProdServ="50161800">
      <cfdi:Impuestos>
        <cfdi:Traslados>
          <cfdi:Traslado Importe="0.89" TasaOCuota="0.080000" TipoFactor="Tasa" Impuesto="003" Base="11.11"/>
          <cfdi:Traslado Importe="0.00" TasaOCuota="0.000000" TipoFactor="Tasa" Impuesto="002" Base="12.00"/>
        </cfdi:Traslados>
      </cfdi:Impuestos>
    </cfdi:Concepto>
    <cfdi:Concepto ObjetoImp="02" Importe="11.11" ValorUnitario="11.11" Descripcion="SKWINKLOTE SANDIA 40GR" Unidad="EA" ClaveUnidad="EA"
      Cantidad="1.000000" ClaveProdServ="50161800">
      <cfdi:Impuestos>
        <cfdi:Traslados>
          <cfdi:Traslado Importe="0.89" TasaOCuota="0.080000" TipoFactor="Tasa" Impuesto="003" Base="11.11"/>
          <cfdi:Traslado Importe="0.00" TasaOCuota="0.000000" TipoFactor="Tasa" Impuesto="002" Base="12.00"/>
        </cfdi:Traslados>
      </cfdi:Impuestos>
    </cfdi:Concepto>
  </cfdi:Conceptos>
  <cfdi:Impuestos TotalImpuestosTrasladados="4.89">
    <cfdi:Traslados>
      <cfdi:Traslado Importe="0.00" TasaOCuota="0.000000" TipoFactor="Tasa" Impuesto="002" Base="74.50"/>
      <cfdi:Traslado Importe="1.33" TasaOCuota="0.080000" TipoFactor="Tasa" Impuesto="002" Base="16.67"/>
      <cfdi:Traslado Importe="3.56" TasaOCuota="0.080000" TipoFactor="Tasa" Impuesto="003" Base="44.44"/>
    </cfdi:Traslados>
  </cfdi:Impuestos>
  <cfdi:Complemento>
    <cfdi:TimbreFiscalDigital xsi:schemaLocation="http://www.sat.gob.mx/TimbreFiscalDigital
      http://www.sat.gob.mx/sitio_internet/cfd/TimbreFiscalDigital/TimbreFiscalDigitalv11.xsd" Version="1.1"
      SelloSAT="ZPaX0wgilY0F2Mq7Xfyvz/HRbUae0dCixKLHahU4MSNdHtEtFChhDnNwU8XDIQMwivpGqfR06elaHhLZwRKRg4ed1uQnEnNTICGp"
      NoCertificadoSAT="00001000000414211380"
      SelloCFD="Yyy+O4xOIHusJ9rC6s/v8L3H3Dp1BZDLi/qwdmTnrrLukPEpnoUx3PjrLxZuhcl8uI9mzubr46y2ZraUIIqP+6MckFyICPKC2aylalgiMi9B-
      FechaTimbrado="2022-08-24T12:07:18" RfcProvCertif="SNF171020F3A" UUID="4946d9b3-539e-4f94-880b-1aa18786bad5"
      xmlns:tf="http://www.sat.gob.mx/TimbreFiscalDigital"/>
  </cfdi:Complemento>
  <cfdi:Addenda>
    <ns:diverza xmlns:ns="http://www.diverza.com/ns/addenda/diverza/1" version="1.1">
      <ns:generales tipoDocumento="Factura"/>
      <ns:clavesDescripcion c_UsoCFDI="Gastos en general" c_RegimenFiscal="Opcional para Grupos de Sociedades" c_MetodoPago="PAGO EN UNA
        SOLA EXHIBICION" c_TipoDeComprobante="Ingreso"/>
      <ns:receptor>
        <ns:domicilioFiscalR pais="México" estado="SONORA" municipio="HERMOSILLO" ciudad="HERMOSILLO" colonia="CENTENARIO"
          calle="COMONFORT Y DR. PALIZA"/>
      </ns:receptor>
    </ns:diverza>
  </cfdi>Addenda>

```

</ns:diverza>  
</cfdi:Addenda>  
</cfdi:Comprobante>



Cadena Comercial Oxxo, S.A. de C.V. (CCO-860523-1N4)  
**INGENIEROS NIS**  
Edison Nte. Numero 1235 Colonia Talleres Monterrey, Nuev  
o Leon C.P. 64480  
Regimen de Opcional para Grupos de Sociedades

TAJUAU9608130	1	17/08/2022	19:08
SKWINKLOTE	1		14.00
179179 1 2 x ENCHILADO	1		2.00
SKWINKLOTE SANDIA40G	1		14.00
179179 1 2 x ENCHILADO	1		2.00
U.F.O RES TERIYAKI	1		26.50
SPRITE NR 600 NI	1		18.00
DORITOS NACHO BOTANO	1		24.00
Fol Vta:1035010		Total:	\$ 92.50
ID=1/MXL5062L1		IVA INCLUIDO:	\$ 1.33
*** AHORRO: \$4.00 ***			
NOVENTA Y DOS PESOS 50/100 M.N.			
Efectivo M.N.: 100.00			
Pago: \$ 100.00		Cambio:	\$ 7.50

\*\*\*\*\* OXXO PREMIA \*\*\*\*\*

### ¿VIRKINGO GRATIS?

Regístrate a OXXO PREMIA,  
acumula puntos en tus visitas y  
canjéalos por PRODUCTOS GRATIS.  
Descarga la app Mi OXXO o pide  
tu tarjeta OXXO PREMIA en tienda.

MUCHAS GRACIAS POR SU COMPRA  
PAGO EN UNA SOLA EXHIBICION  
LUGAR DE EXPEDICION: NOGALES, SONORA  
INGENIEROS #292 NOGALES CENTRO, NOGALES

Tipo de Comprobante
I - Ingreso
Factura
NOGF - 1964
Fecha y Hora de Emisión
16/8/2022 13:22:12

Datos del Cliente:	Fecha y Hora de Certificación
Nombre: GOBIERNO DEL ESTADO DE SONORA	Agosto 18 2022 - 15:17:16
R.F.C.: GE5790913CTO	Uso del CFDI
Domicilio: COMONFORT Y DR PALIZA No. S/N, CENTENARIO, C.P. 83260, Hermosillo, Sonora, México	G03 - Gastos en general

Forma de Pago	01 - Efectivo	Método de pago	PUE - Pago en una sola exhibición	Moneda	MXN - Peso Mexicano
---------------	---------------	----------------	-----------------------------------	--------	---------------------

Clave SAT	Unidad Clave SAT	Cant.	Concepto / Descripción	Valor Unitario	Base	Tipo Impuestos	Tipo Factor	Tasa/ Cuota	Importe Imp/Ret	Importe
90101500	SERVICIO-E48	1.00	CONSUMO	\$144.00	144.00	002IVA	Tasa	0.080000	11.52	\$144.00

Importe con letra:	Subtotal	\$144.00
CIENTO CINCUENTA Y CINCO PESOS 52/100 M.N.	Impuestos Trasladados	\$11.52
	Total	\$155.52

Serie del Certificado del emisor	00001000000507818125
Folio fiscal	4B07525A-2C38-48B1-81C6-3FF9F8EE83D7
No. de Serie del Certificado del SAT	00001000000505142236

Información Adicional:
OBSERVACIONES: CONSUMO DEL DIA 16 DE AGOSTO DEL 2022

Sello Digital del CFDI  
ErtDwpmuW24b+VHZazD2Pah5MOMeYWdvuWMWwD59kjqVfRznrE38TNqA1kw8Gp6heWP1dDnqm7vVALBaFcmMO8  
9I2BhNQRc8NpnsUw9OmXmH9EQQU2QiyW3PHs+XnU6xfRcxJpi4KXuDrM96MSZxXhrOU7kOGTdCQySvsmxCWvee  
BZUn3vMTVBb/cKZ4VKqHX1y4VkcKd/RdXafpK+V+bHbad1EMdQ3N7Ok3bHEZ89A2L+6bdsYA1PPTZWh++HyTN  
KTIIMKX9dTqP/TCBNVdleKx6MGyL9BDACK/QVSeSU/W9ZgihjvnG/YDob+m8uxBH7PdSR9sIHecH2Mst0clbw==  
Sello del SAT  
VYbCEYROUOh5b5+J95wslIKVfEgo4j4wiq7wp0IXzkuKHHb8IDi4Zbps88jMhgsn01Mc9XNRpETuS24  
Z8u7/Ha0A5xhh755Obj+e8g7ReOH6kbTRxLQj6grLgdcazyK9gYpu84zANMTFA3QLSTVIRf2WNaL4XO  
v+wi0g5A0w6t6bjM4RTGjNg/cMxi3vi0RfLgFEKZpal0cq+Ltd0YR5Po0AnjDIFBfALER1qdcZP36dDT5  
k6bEVwcesx7AGvn5yJlbb/tW2UUbdfyBPZ5vgzivPZ69siedGNci7+5MKJJZdbvfyCPgWEggbu68go  
LDwhg85VYB1MEg4F+KR8g==  
Cadena original del complemento de certificación digital del SAT  
|1.1|4B07525A-2C38-48B1-81C6-3FF9F8EE83D7|2022-08-18T15:17:16|MAS0810247C0|ErtD  
wpmuW24b+VHZazD2Pah5MOMeYWdvuWMWwD59kjqVfRznrE38TNqA1kw8Gp6heWP1dDnqm7vVALBaFcm  
O89I2BhNQRc8NpnsUw9OmXmH9EQQU2QiyW3PHs+XnU6xfRcxJpi4KXuDrM96MSZxXhrOU7kOGTdCQyS  
vsmxCWveeBZUn3vMTVBb/cKZ4VKqHX1y4VkcKd/RdXafpK+V+bHbad1EMdQ3N7Ok3bHEZ89A2L+6bdsY  
A1PPTZWh++HyTNKTIIMKX9dTqP/TCBNVdleKx6MGyL9BDACK/QVSeSU/W9ZgihjvnG/YDob+m8uxBH7Pd  
SR9sIHecH2Mst0clbw==|00001000000505142236|



CFDI Relacionado:

Tipo Relación:	CFDI Relacionado:
-	

Este documento es una representación impresa de un CFDI



```

<?xml version="1.0" encoding="UTF-8"?>
<cfdi:Comprobante LugarExpedicion="84055" MetodoPago="PUE" TipoDeComprobante="I" Total="155.52" Moneda="MXN" SubTotal="144.00"
Certificado="MIHF/zCCA+egAwIBAgIUMDAwMDEwMDAwMDA1MDc4MTgxMjUwDQYJKoZIhvcNAQELBQAwggGEMSAwHgYDVQQDDBdBVVRPUkIEQI
NoCertificado="00001000000507818125" FormaPago="01"
Sello="ErtdwpmuW24b+VHZazD2Pah5MOmeYWdvuWMWwD59kJqVfRznrE38TNqA1kw8Gp6heWP1dDnqm7vVALBaFwMO89I2BhNQRc8NpnsUw9Omxm
Fecha="2022-08-16T13:22:12" Folio="1964" Serie="NOGF" Version="3.3" xsi:schemaLocation="http://www.sat.gob.mx/cfd/3
http://www.sat.gob.mx/sitio_internet/cfd/3/cfdv33.xsd" xmlns:xsi="http://www.w3.org/2001/XMLSchema-instance" xmlns:cfdi="http://www.sat.gob.mx/cfd/3">
  <cfdi:Emisor Nombre="DOLORES ANGELICA HIGUERA VALENZUELA" Rfc="HIVD730518UX9" RegimenFiscal="612"/>
  <cfdi:Receptor Nombre="GOBIERNO DEL ESTADO DE SONORA" Rfc="GES790913CT0" UsoCFDI="G03"/>
  - <cfdi:Conceptos>
    - <cfdi:Concepto Importe="144.00" ValorUnitario="144.00" Descripcion="CONSUMO" NoIdentificacion="001" Unidad="SERVICIO" Cantidad="1.00"
      ClaveUnidad="E48" ClaveProdServ="90101500">
      - <cfdi:Impuestos>
        - <cfdi:Traslados>
          <cfdi:Traslado Importe="11.52" TasaOCuota="0.080000" TipoFactor="Tasa" Impuesto="002" Base="144.00"/>
          </cfdi:Traslados>
        </cfdi:Impuestos>
      </cfdi:Concepto>
    </cfdi:Conceptos>
    - <cfdi:Impuestos TotalImpuestosTrasladados="11.52">
      - <cfdi:Traslados>
        <cfdi:Traslado Importe="11.52" TasaOCuota="0.080000" TipoFactor="Tasa" Impuesto="002"/>
        </cfdi:Traslados>
      </cfdi:Impuestos>
    - <cfdi:Complemento>
      <cfdi:TimbreFiscalDigital Version="1.1" xsi:schemaLocation="http://www.sat.gob.mx/TimbreFiscalDigital
      http://www.sat.gob.mx/sitio_internet/cfd/TimbreFiscalDigital/TimbreFiscalDigitalv11.xsd" xmlns:xsi="http://www.w3.org/2001/XMLSchema-
      instance"
      SelloSAT="YYbCEYROtJOH5b5+J95wslIKVfEqo4j4wiq7wp0IXzkuKHHb8Idi4ZbpsB8jMhgsn01Mc9XNRpETu5Z4Z8u7/Ha0A5xhh755ObJ+e8g7R
      NoCertificadoSAT="00001000000505142236"
      SelloCFD="ErtdwpmuW24b+VHZazD2Pah5MOmeYWdvuWMWwD59kJqVfRznrE38TNqA1kw8Gp6heWP1dDnqm7vVALBaFwMO89I2BhNQRc
      RfcProvCertif="MAS0810247C0" FechaTimbrado="2022-08-18T15:17:16" UUID="4B07525A-2C38-4BB1-81C6-3FF9FBEE83D7"
      xmlns:tfid="http://www.sat.gob.mx/TimbreFiscalDigital"/>
    </cfdi:Complemento>
  </cfdi:Comprobante>

```

**Verificación de comprobantes fiscales digitales por internet**

RFC del emisor	Nombre o razón social del emisor	RFC del receptor	Nombre o razón social del receptor
HIVD730518UX9	DOLORES ANGELICA HIGUERA VALENZUELA	GES790913CT0	GOBIERNO DEL ESTADO DE SONORA
Folio fiscal	Fecha de expedición	Fecha certificación SAT	PAC que certificó
4B07525A-2C38-4BB1-81C6-3FF9FBEE83D7	2022-08-16T13:22:12	2022-08-18T15:17:16	MAS0810247C0
Total del CFDI	Efecto del comprobante	Estado CFDI	Estatus de cancelación
\$155.52	Ingreso	Vigente	Cancelable sin aceptación

[Imprimir](#)





YADIRA SOTO LEYVA  
R.F.C. SOLY740524557

Régimen fiscal: 612 Personas Físicas con Actividades Empresariales y Profesionales  
Alvaro Obregon 1935 s/n Lomas de Nogales  
Nogales, Blvd Greco, Nogales, Sonora. Mexico. C.P. 84080

FACTURA  
A36342

Nombre o razón social	R.F.C.	Lugar, fecha y hora de emisión / certificación
GOBIERNO DEL ESTADO DE SONORA	GES790913CT0	84080 2022-08-16T12:22:37 / 2022-08-16T14:23:39

Dirección	Otros datos fiscales
COMONFORT Y DOCTOR PALIZA S/N CENTENARIO HERMOSILLO, HERMOSILLO, SONORA. México. C.P. 83260	Folio fiscal: A95329DE-4C36-483D-8806-2B69D4655CFF Serie del certificado del emisor: 00001000000500095005 Serie del certificado del SAT: 00001000000503938001 Efecto de comprobante: I Ingreso Tipo de moneda: MXN - Peso Mexicano RFC del proveedor de certificación: SED1102088J7

No. Ident.	Cantidad	Unidad	Descripción	Valor unitario	Importe
CONSUMO	1.00	UD	CONSUMO DE ALIMENTOS	314.82	314.82

Clave prod/serv	Clave unidad
90101501 - Restaurantes	13 - Raciones

IVA Crédito aplicado del 50% 8.0%: 25.19

Importe con letra	=TRESCIENTOS CUARENTA PESOS 01/100 MXN=
-------------------	---

Este documento es una representación impresa de un CFDI

Método de pago: PUE Pago en una sola exhibición

Forma de pago: 01 Efectivo

Uso de cfdi: G03 Gastos en general

Subtotal	314.82
IVA Crédito aplicado del 50%	25.19
Total	340.01



**Sello digital del emisor:**

J1QnzNKPvc+/kKkuhTi+EB5Onr7/eXBWq6SJdrzAoYIF04c126dGCHTIII|BmhpiXxvjVDJ1TEYcOPtpXDvWkwg5LF5/+WDjmu5ndYfr4mJg3LVykur/2HrxGNKXAs7/amYya8jwADBrSJGW9rGQ8m+Cj+wAJG1s1u64tH5GOHQRAKcKb0vaTEv0N9zGky0Ss9yIDypECVFUEaWRAOyqFEsb5kvVfHn4X0KGjzg/vDNd8TM/eJmVfv/ob9CaxtuQ0G7D3SrUK1/QC2E8vJLKD9UKgbhGH6//DMlgeuJRcF73w73uUmvMx0+hyutwdP3DSyOUIY+fNjkaPr61YzLg==

**Sello digital del SAT:**

fbD7kk0s0p+PlbFkxUzbAMJ7LuT4EZdmSeRV7ket74AQnxhP6T7HN0ILkw5M378f8/+BJe/y2WdzAQ8CRyovNOZMAZyh861AvwZ2ej/qUzJx2ojotkFGnQP3G23pfasaN1XJLCPHatny2R89tuqVyFknz/QYkrCevcN5sXz5BGcNfGzmGa6BD2zyZLb4+8bNZT27jsqTySgEAWvIXkjOm2np8IPVm3zMaTxBjSMVhSYAXXY7yD2zywm65xennU2eQS3pFNgKpCaS3wWtcG12JeLMSVDlnb61d9C11yWih7TU+taDD/I15Z4LOT0YJT0evAh60LLmfBdw3g==

**Cadena original del complemento de certificación digital del SAT:**

||1.1|A95329DE-4C36-483D-8806-2B69D4655CFF|2022-08-16T14:23:39|SED1102088J7|J1QnzNKPvc+/kKkuhTi+EB5Onr7/eXBWq6SJdrzAoYIF04c126dGCHTIII|BmhpiXxvjVDJ1TEYcOPtpXDvWkwg5LF5/+WDjmu5ndYfr4mJg3LVykur/2HrxGNKXAs7/amYya8jwADBrSJGW9rGQ8m+Cj+wAJG1s1u64tH5GOHQRAKcKb0vaTEv0N9zGky0Ss9yIDypECVFUEaWRAOyqFEsb5kvVfHn4X0KGjzg/vDNd8TM/eJmVfv/ob9CaxtuQ0G7D3SrUK1/QC2E8vJLKD9UKgbhGH6//DMlgeuJRcF73w73uUmvMx0+hyutwdP3DSyOUIY+fNjkaPr61YzLg==|00001000000503938001||

**Verificación de comprobantes fiscales digitales por internet**

RFC del emisor	Nombre o razón social del emisor	RFC del receptor	Nombre o razón social del receptor
SOLY740524557	YADIRA SOTO LEYVA	GES790913CT0	GOBIERNO DEL ESTADO DE SONORA
Folio fiscal	Fecha de expedición	Fecha certificación SAT	PAC que certificó
A95329DE-4C36-483D-8806-2B69D4655CFF	2022-08-16T12:22:37	2022-08-16T14:23:39	SED1102088J7
Total del CFDI	Efecto del comprobante	Estado CFDI	Estatus de cancelación
\$340.01	Ingreso	Vigente	Cancelable sin aceptación

Imprimir



```

<?xml version="1.0" encoding="UTF-8"?>
<cfdi:Comprobante
  Sello="J1QnzNKPvc+/kKkuhTi+EB5Onr7/eXBWq6SJdrzAoYIFO4c126dGCHTHljBmhpiXxyjVDJ1TEYcOPtpXDVwKwg5LF5/+WDjjmu5ndYfr4mjg3LVykur/2
  xsi:schemaLocation="http://www.sat.gob.mx/cfd/3 http://www.sat.gob.mx/sitio_internet/cfd/3/cfdv33.xsd" Version="3.3" Total="340.01" TipoDeComprobante="I"
  SubTotal="314.82" Serie="A" NoCertificado="00001000000500095005" Moneda="MXN" MetodoPago="PUE" LugarExpedicion="84080" FormaPago="01"
  Folio="36342" Fecha="2022-08-16T12:22:37"
  Certificado="MIIF1zCCA7+gAwIBAgIUMDAwMDEwMDAwMDA1MDAwOTUwMDUwDQYJKoZIhvcNAQELBQAwggGEMSAwHgYDVQQDDDBdBVVRPukII
  xmlns:xsi="http://www.w3.org/2001/XMLSchema-instance" xmlns:cfdi="http://www.sat.gob.mx/cfd/3">
  <cfdi:Emisor Rfc="SOLY740524557" RegimenFiscal="612" Nombre="YADIRA SOTO LEYVA"/>
  <cfdi:Receptor Rfc="GES790913CT0" Nombre="GOBIERNO DEL ESTADO DE SONORA" UsoCFDI="G03"/>
  - <cfdi:Conceptos>
    - <cfdi:Concepto ValorUnitario="314.82" Unidad="UD" NoIdentificacion="CONSUMO" Importe="314.82" Descripcion="CONSUMO DE ALIMENTOS"
      ClaveUnidad="13" ClaveProdServ="90101501" Cantidad="1.00">
      - <cfdi:Impuestos>
        - <cfdi:Traslados>
          <cfdi:Traslado Importe="25.19" TipoFactor="Tasa" TasaOCuota="0.080000" Impuesto="002" Base="314.82"/>
        </cfdi:Traslados>
      </cfdi:Impuestos>
    </cfdi:Concepto>
  </cfdi:Conceptos>
  <cfdi:Impuestos TotalImpuestosTrasladados="25.19">
    - <cfdi:Traslados>
      <cfdi:Traslado Importe="25.19" TipoFactor="Tasa" TasaOCuota="0.080000" Impuesto="002"/>
    </cfdi:Traslados>
  </cfdi:Impuestos>
  - <cfdi:Complemento>
    <tfd:TimbreFiscalDigital xsi:schemaLocation="http://www.sat.gob.mx/TimbreFiscalDigital
      http://www.sat.gob.mx/sitio_internet/cfd/TimbreFiscalDigital/TimbreFiscalDigitalv11.xsd" Version="1.1"
      xmlns:xsi="http://www.w3.org/2001/XMLSchema-instance"
      SelloSAT="fbD7kk0s0p+PlbFkxUzbAMJ7LuT4EZdmSeRV7ket74AQnxyp6T7HN0ILkw5M378f8/+BJe/y2WdzAQ8CRyovNOZMAZyh861AvwZ2
      NoCertificadoSAT="00001000000503938001"
      SelloCFD="J1QnzNKPvc+/kKkuhTi+EB5Onr7/eXBWq6SJdrzAoYIFO4c126dGCHTHljBmhpiXxyjVDJ1TEYcOPtpXDVwKwg5LF5/+WDjjmu5ndY
      RfcProvCertif="SED1102088J7" FechaTimbrado="2022-08-16T14:23:39" UUID="A95329DE-4C36-483D-8806-2B69D4655CFF"
      xmlns:tfd="http://www.sat.gob.mx/TimbreFiscalDigital"/>
  </cfdi:Complemento>
</cfdi:Comprobante>

```

MESA 9  
Fecha : 16/08/2022 12:22 p. m.  
Mesero : ANA MARIA  
Cliente : PUBLICO EN GENERAL

Articulo	Cant.	P.U.	Importe
-----			
CUENTA:	1		
EBADA 1LT			
1.000	50.00	50.00	
CHIMICHANGAS			
2.000	130.00	260.00	
REFRESCOS			
1.000	30.00	30.00	
Total Cuenta:			340.00
-----			
			340.00